

toegeschreven aan Peeter Boel

Studie van een aap, 1640-1670

Sotheby's 1988-06-17 - 1988-06-18, nr. 1011

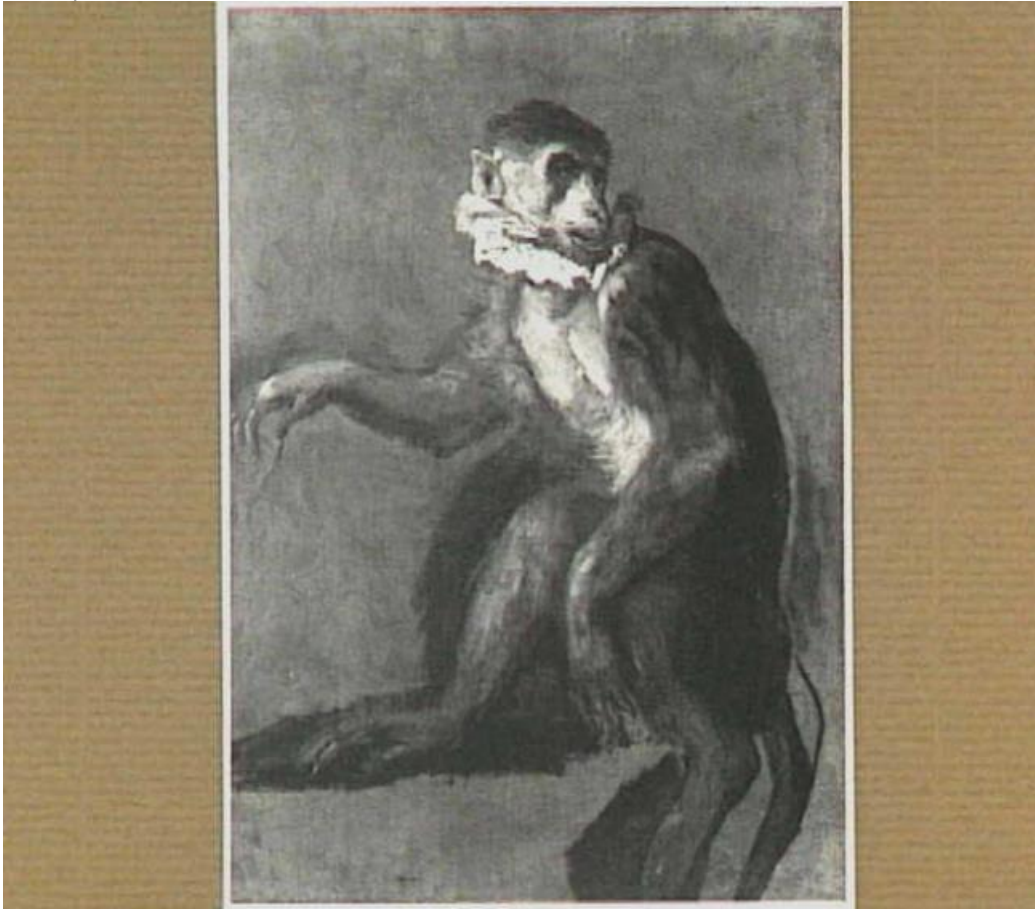

Verder zoeken in RKDimages

- [Naam kunstenaar Boel, Peeter](#)
- [Onderwerpstrefwoorden diervoorstelling \(genre\)](#)
- [Onderwerpstrefwoorden aap](#)

Object gegevens

Objectcategorie

[schilderij](#)

Drager/materiaal

[doek, olieverf](#)

Vorm/maten

[staande rechthoek](#) 67,0 x 50,0 cm

Huidige toeschrijving

[toegeschreven aan Peeter Boel](#)

F.G. Meijer, 1999: toeschrijving overtuigt mij niet erg

Datering

Exacte of globale datering van het kunstwerk; de zoekmarges van het werk in deze database staan tussen haakjes.

1640-1670 (1640 - 1670)

Onderwerp

Titel

Titel of de benaming van het kunstwerk. Deze kan verschillen van de titel die in (recente) publicaties wordt gegeven.

Studie van een aap

Onderwerpstrefwoorden

[diervoorstelling \(genre\)](#), [aap](#)

Herkomst

Veiling(en)

- Sotheby's, Monte Carlo (Monaco), 1988-06-17 - 1988-06-18, lotnr. 1011, afb. zwart-witproductie

Tentoonstellingen en literatuur

Literatuur

- Anna Orlandi, 'Gli anni Genovesi di Pieter Boel', Paragone XLIX, nr. 581, terza serie 20, juli 1998, p.20 en afb. 32

Beelddocumentatie

Beelddocumentatie

Standplaats afbeelding

Locatie van de afbeelding in de beelddocumentatie.

- , standplaats origineel BD/RKD/0382 - ONS/Animals (live) (afb.nr. 0000025739)

Permalink

<https://rkd.nl/explore/images/12650>

Ingevoerd op: 1998-10-20; Laatste wijziging: 2015-05-26

RKD – Nederlands Instituut voor Kunstgeschiedenis

Prins Willem-Alexanderhof 5
(KB-complex)
2595 BE Den Haag
Nederland

Openingstijden

Maandag t/m vrijdag van 10.00 tot 17.00 uur

Contact

T: 070 3339777

E: info@rkd.nl

Meer

[Privacybeleid](#)

[Disclaimer](#)

[Algemene voorwaarden](#)

- [Facebook](#)
- [Twitter](#)
- [Linkedin](#)
- [Instagram](#)