

194522

Herman ten Kate gedrukt door Emrik & Binger

Portret van koning Willem III (1817-1890), koningin Emma (1858-1934) en prinses Wilhelmina (1880-1962), ca. 1883
The Hague, RKD – Nederlands Instituut voor [...]



Afbeeldingsnummer 0000214630
Afmetingen: 7700x5726 pixels

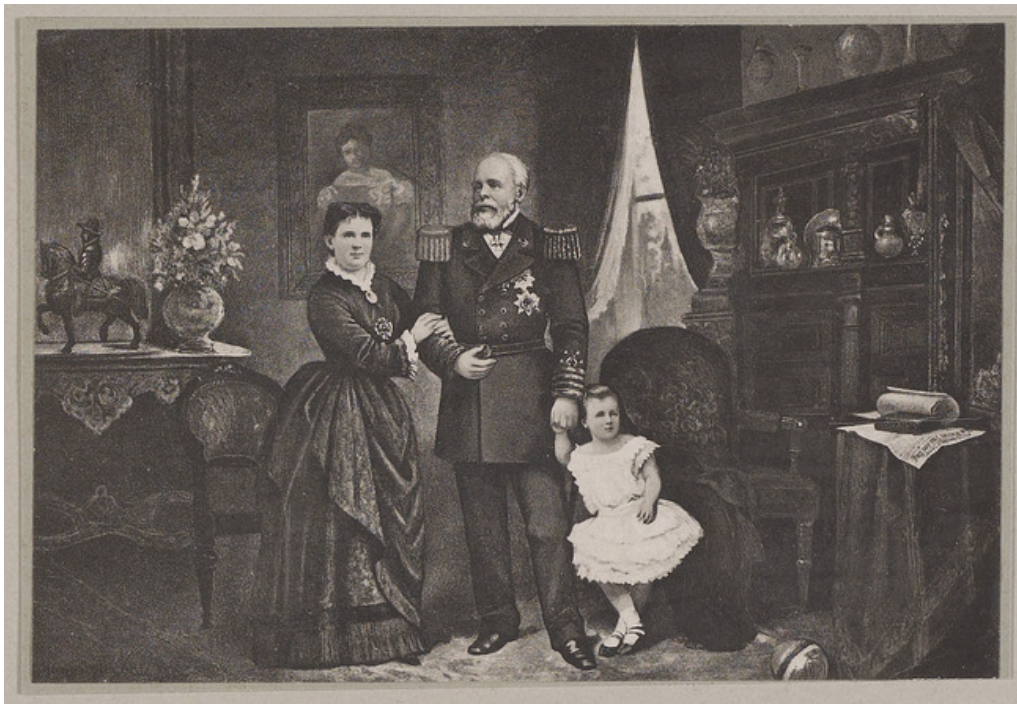

Afbeeldingsnummer 0000214631
Afmetingen: 1693x1159 pixels

Verder zoeken in RKDimages

- [Naam kunstenaar *Kate, Herman ten*](#)
- [Naam kunstenaar *Emrik & Binger*](#)
- [Afkorte literatuur *Cohen Tervaert et al. 2016*](#)
- [Collectieplaats *Den Haag*](#)
- [Collectie *RKD – Nederlands Instituut voor Kunstgeschiedenis \(Collectie Iconografisch Bureau\)*](#)
- [Onderwerpstrefwoorden *groepsportret 3 personen*](#)
- [Onderwerpstrefwoorden *familieportret*](#)
- [Onderwerpstrefwoorden *echtpaar*](#)
- [Onderwerpstrefwoorden *meisje*](#)
- [Onderwerpstrefwoorden *ten voeten uit*](#)
- [Onderwerpstrefwoorden *gearmd*](#)
- [Onderwerpstrefwoorden *huiskamer*](#)
- [Onderwerpstrefwoorden *uniform*](#)
- [Onderwerpstrefwoorden *portret \(in de voorstelling\)*](#)
- [Onderwerpstrefwoorden *ruiterstandbeeld*](#)
- [Onderwerpstrefwoorden *beeldje*](#)
- [Onderwerpstrefwoorden *vaas*](#)
- [Onderwerpstrefwoorden *opgerold papier*](#)
- [Onderwerpstrefwoorden *kast*](#)
- [Onderwerpstrefwoorden *tafel*](#)
- [Onderwerpstrefwoorden *stoel*](#)
- [Onderwerpstrefwoorden *venster*](#)
- [Onderwerpstrefwoorden *bal*](#)

Object gegevens

Objectcategorie

prent

Drager/materiaal

papier, kleurenlithografie

Vorm/maten

liggende rechthoek 315 x 425 mm

afmetingen van het tot op en over de beeldrand vetkrnipte blad

Signatuur/opschrift

Informatie over de signatuur, datering, opschrift of merk op de voor- of achterzijde van het kunstwerk

- [opschrift linksonder: *\[H\]erman ten Kate. ft. / \[...\] EMRIK & BINGER HAARLEM*](#)
- [opschrift rechtsonder: *PREMIE VAN HET "NIEUWS VAN DEN DAG"*](#)
- [opschrift rechtsmidden: *N°. 5222 Zaterdag 19 February. / Het Nieuws van den Dag. / \[...\] G.L. Funke en P. van \[....\]*](#)
op de krant op de tafel rechts; 19 februari viel op een zaterdag in 1881

Huidige toeschrijving

Herman ten Kate
gedrukt door Emrik & Binger

Datering

Exacte of globale datering van het kunstwerk; de zoekmarges van het werk in deze database staan tussen haakjes.
ca. 1883 (1882 - 1884)
datering gebaseerd op geschatte leeftijd prinses Wilhelmina

Onderwerp

Titel

Titel of de benaming van het kunstwerk. Deze kan verschillen van de titel die in (recente) publicaties wordt gegeven.
Portret van koning Willem III (1817-1890), koningin Emma (1858-1934) en prinses Wilhelmina (1880-1962)

Engelse titel

Portrait of King Willem III (1817-1890), queen Emma (1858-1934) and princess Wilhelmina (1880-1962)

Onderwerpstrefwoorden

groepsportret 3 personen, familieportret, echtpaar, meisje, ten voeten uit, gearmd, huiskamer, uniform, portret (in de voorstelling), ruitersstandbeeld, beeldje, vaas, opgerold papier, kast, tafel, stoel, venster, bal

Geheel links, op de tafel, een beeldje van een ruiter, mogelijk een portret van Willem de Zwijger; achter Emma hangt een vrouwenportret.

Voorgestelden

IB nummer

Nummer gerelateerd aan de collectie portret-iconografie RKD.
2010060

Willem Alexander Paul Frederik Lodewijk Nassau van Oranje *1817-02-19 - 1890-11-23*

Naam

Nassau van Oranje, Willem Alexander Paul Frederik Lodewijk

Voorletters

W.A.P.F.L.

Roepnaam

Willem III

Geslacht

m

Geboortetitel

prins

Geboren

Brussel 1817-02-19

Overleden

Apeldoorn 1890-11-23

Functie

koning der Nederlanden, groothertog van Luxemburg (1849-1890).

Gehuwd met

- Stuttgart 1839-06-18
114268/Wurtemberg, Sophia Frederika Mathilda van
- Bad Arolsen 1879-01-07
114130/Waldeck -Pyrmont, Adelheid Emma Wilhelmina Theresia van

Kinderen

- Wilhelmina Helena Pauline Maria van Oranje- Nassau
- Maurits van Oranje- Nassau
- Willem Nicolaas Alexander Frederik Karel Hendrik van Oranje- Nassau
- Willem Alexander Karel Hendrik Frederik van Oranje- Nassau

Adelheid Emma Wilhelmina Theresia van Waldeck -Pyrmont *1858-08-02 - 1934-03-20*

Naam

Waldeck -Pyrmont, Adelheid Emma Wilhelmina Theresia van

Voorletters

A.E.W.Th.

Roepnaam

Emma

Geslacht

v

Geboortetitel

prinses

Geboren
Bad Arolsen 1858-08-02
Overleden
Den Haag 1934-03-20
Functie
koningin-regentes der Nederlanden 1890-1898
Gehuwd met

- Bad Arolsen 1879-01-07
107524/Nassau van Oranje, Willem Alexander Paul Frederik Lodewijk

Wilhelmina Helena Pauline Maria van Oranje- Nassau 1880-08-31 - 1962-11-28

Naam
Nassau, Wilhelmina Helena Pauline Maria van Oranje-
Voorletters
W.H.P.M.
Roepnaam
Wilhelmina
Geslacht
v
Geboortetitel
prinses
Geboren
Den Haag 1880-08-31
in Paleis Noordeinde
Overleden
Apeldoorn 1962-11-28
in Paleis Het Loo
Begraven
1962-12-08
begrafenis in het wit
Functie
koningin der Nederlanden (1898-1948)
Gehuwd met

- Den Haag 1901-02-07
112985/Mecklenburg -Schwerin, Hendrik van

Artistiek verband

Artistiek verband met ander werk

Zoals een voorbereidende tekening, vergelijkbare compositie, andere versie, herhaling of kopie van het hier beschreven kunstwerk.



naar

Herman ten Kate, Familieportret van koning Willem III (1817-1890), koningin Emma (1858-1934) en prinses Wilhelmina (1880-1962)

Herkomst

Collectie(s)

RKD – Nederlands Instituut voor Kunstgeschiedenis (Collectie Iconografisch Bureau), The Hague

Tentoonstellingen en literatuur

Literatuur

- [Cohen Tervaert et al. 2016](#), p. 38, ill. 21 (color)

Beelddocumentatie

Beelddocumentatie

Standplaats afbeelding

Locatie van de afbeelding in de beelddocumentatie.

- BD/Digital Collection (afb.nr. [0000214630](#))
- BD/RKD/IB/NASSAU op 53-1 (afb.nr. [0000214631](#))

Permalink

<https://rkd.nl/explore/images/194522>

Ingevoerd op: 2010-07-09; Laatste wijziging: 2016-07-29

RKD – Nederlands Instituut voor Kunstgeschiedenis

Prins Willem-Alexanderhof 5
(KB-complex)
2595 BE Den Haag
Nederland

Openingstijden

[Bekijk de actuele openingstijden van het RKD](#)

Contact

T: 070 3339777

E: info@rkd.nl

Meer

[Privacybeleid](#)

[Disclaimer](#)

[Leveringsvoorwaarden](#)

- [Facebook](#)
- [Twitter](#)
- [Linkedin](#)
- [Instagram](#)