

5003492

navolger van Rembrandt of mogelijk Jan Victors
Portret van een vrouw
lichtmicroscopie, SEM-EDX [..]
1999-10 - 1999-11

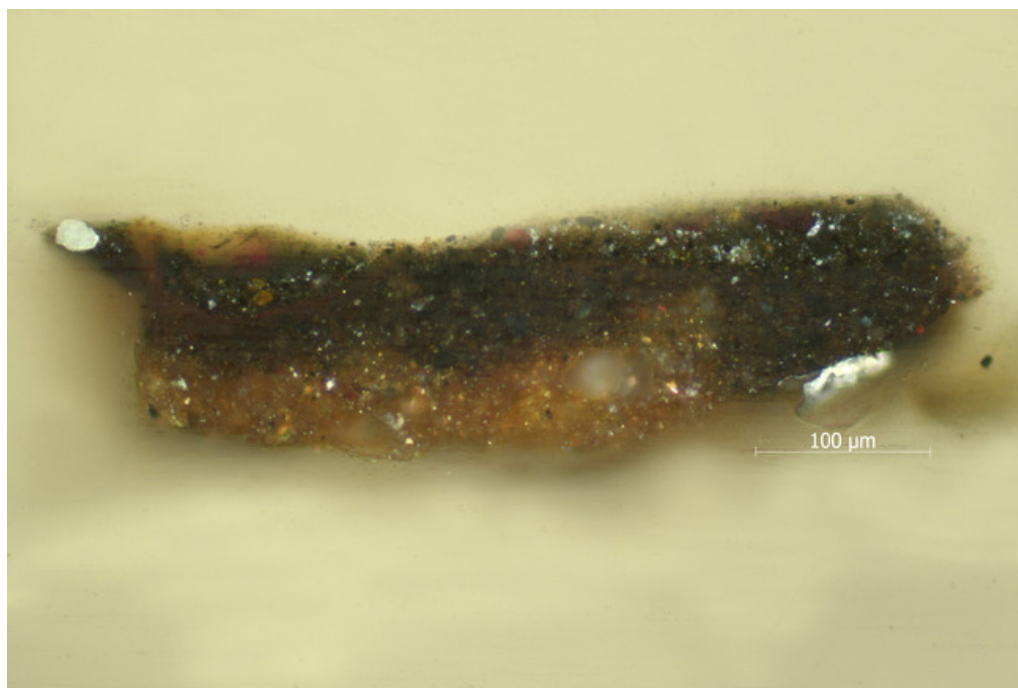

Bestandsnummer: 0001497514
Licentie onder CC BY-NC-SA door © Rijksdienst voor het Cultureel Erfgoed/Cultural Heritage Agency (RCE) (Amsterdam/Amersfoort)
Afmetingen: 3288x2202 pixels

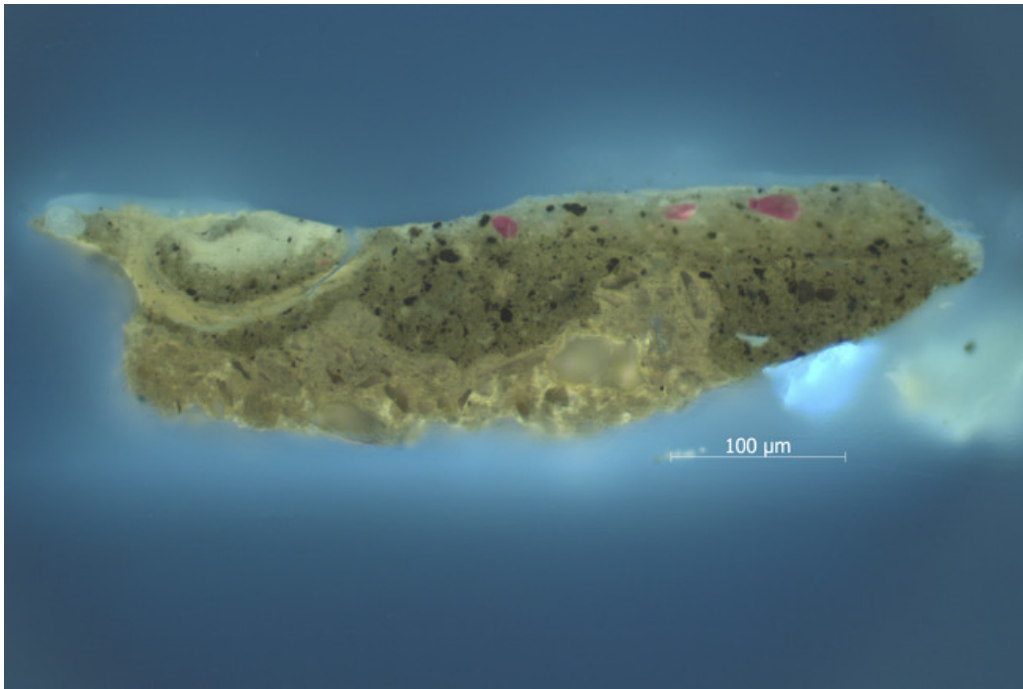

Bestandsnummer: 0001497515
Licentie onder CC BY-NC-SA door © Rijksdienst voor het Cultureel Erfgoed/Cultural Heritage Agency (RCE) (Amsterdam/Amersfoort)
Afmetingen: 3288x2202 pixels

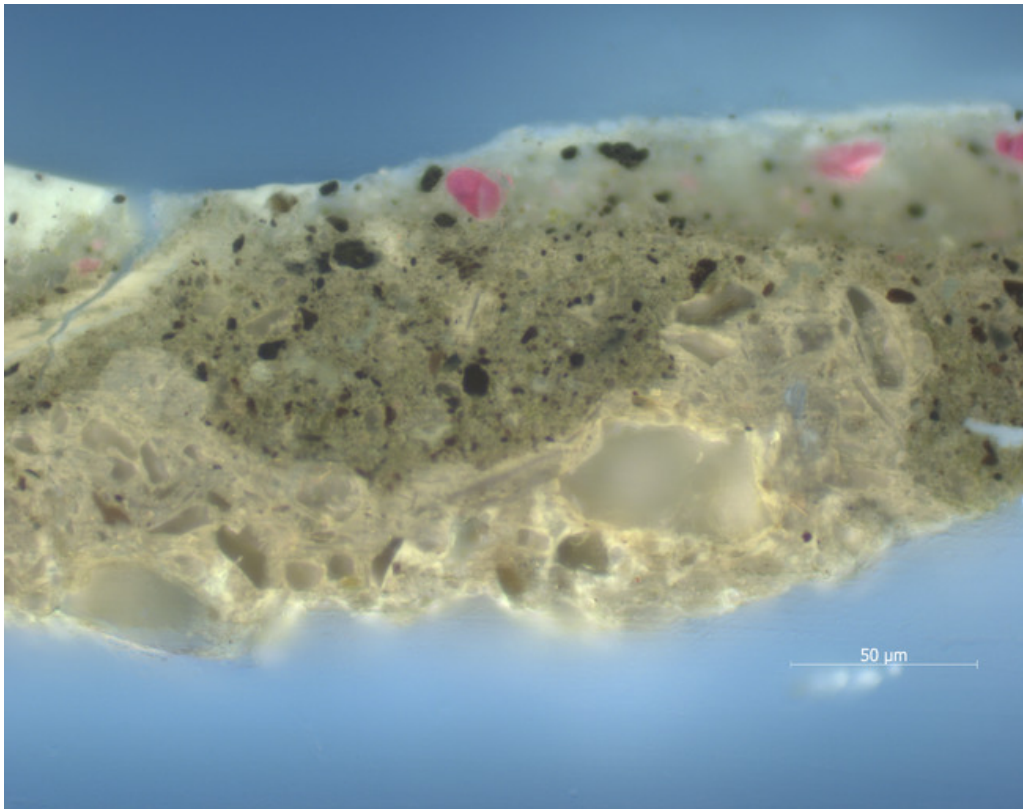

Bestandsnummer: 0001497516
Licentie onder CC BY-NC-SA door © Rijksdienst voor het Cultureel Erfgoed/Cultural Heritage Agency (RCE) (Amsterdam/Amersfoort)
Afmetingen: 3888x3072 pixels

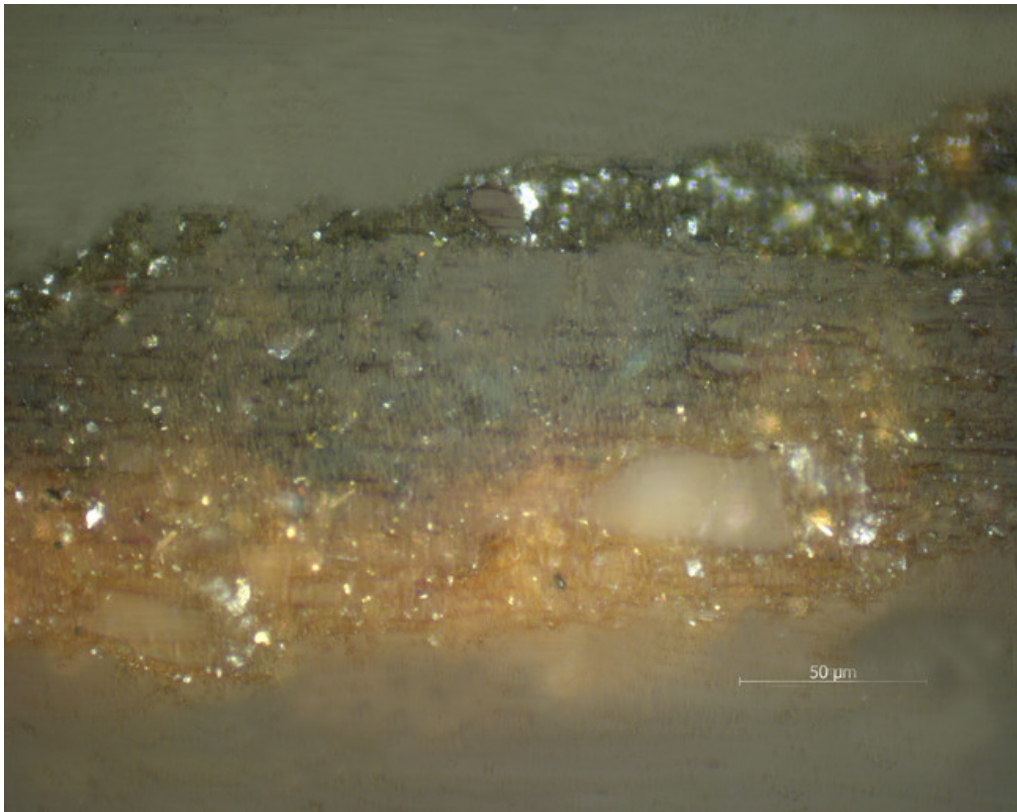

Bestandsnummer: 0001497517
Licentie onder CC BY-NC-SA door © Rijksdienst voor het Cultureel Erfgoed/Cultural Heritage Agency (RCE) (Amsterdam/Amersfoort)
Afmetingen: 3888x3072 pixels

Verder zoeken in RKDtechnical

- Naam kunstenaar *Rembrandt*
- Naam kunstenaar *Victors, Jan*
- Naam kunstenaar *Flinck, Govert*
- Naam kunstenaar *Bol, Ferdinand*
- Naam kunstenaar *Gherwen, Reynier van*
- Collectienaam kunstwerk *Seillière, François-Florentin-Achille baron*
- Collectienaam kunstwerk *Seillière (princesse de Sagan), Anne Alexandrine Jeanne Marguérite*
- Collectienaam kunstwerk *Durand-Ruel et Cie*
- Collectienaam kunstwerk *Havemeyer, Mr. & Mrs. Henry Osbourne*
- Collectienaam kunstwerk *Metropolitan Museum of Art, The*
- Monstertype *dwarsdoorsnede*
- Partij/gebied *achtergrond*
- Kleur partij/gebied monster *bruin*
- Monster verblijfplaats *Rijksdienst voor het Cultureel Erfgoed*
- Onderzoekstype *lichtmicroscopie*
- Onderzoekstype *SEM-EDX*
- Onderzoekstype *XRD*
- Onderzoeker *Groen, Karin*
- Onderzoeker *Hallebeek, Peter*
- Onderzoeksapparatuur *Zeiss Axioplan 2 microscope/ Zeiss AxioCam digital camera (RCE)*
- Documentatietype *opname (born digital)*
- Documentatie verblijfplaats *Rijksdienst voor het Cultureel Erfgoed*

Kunstwerk

Kunstwerk





navolger van Rembrandt of mogelijk Jan Victors , Portret van een vrouw, jaren 1640 New York City The Metropolitan Museum of Art
inv./cat. nr. 29.100.103

Kunstenaar

navolger van Rembrandt of mogelijk Jan Victors

Titel

Portret van een vrouw

Datering

jaren 1640

Collectie

New York City
The Metropolitan Museum of Art
inv./cat. nr. 29.100.103

[6 treffers in RKDtechnical](#)

Monster

dwarsdoorsnede, RCE4615

Genomen door

[Karin Groen](#)

Genomen op

1999-10-08

Locatie

109 cm van beneden

1.8 cm van rechts

background at right hand edge

Partij/gebied

type gebied waar het monster is genomen

achtergrond (bruin)

Verblijfplaats

[Rijksdienst voor het Cultureel Erfgoed, RCE/Ateliergebouw Amsterdam](#)

Opmerking

same sample as no. 2 of this painting

[2 treffers in RKDtechnical](#)

Onderzoek

Onderzoekstype

toegepaste onderzoekstype(n)

[lichtmicroscopie, SEM-EDX, XRD](#)

Onderzoeker

[Karin Groen, Peter Hallebeek](#)

Datum

1999-10 - 1999-11

Apparatuur

[Zeiss AxioPlan 2 microscope/ Zeiss AxioCam digital camera \(RCE\)](#)

Permalink

<https://rkd.nl/explore/technical/5003492>

Ingevoerd op: 2013-12-03; Laatste wijziging: 2021-05-28

Prins Willem-Alexanderhof 5
(KB-complex)
2595 BE Den Haag
Nederland

Openingstijden

[Bekijk de actuele openingstijden van het RKD](#)

Contact

T: 070 3339777
E: info@rkd.nl

Meer

[Privacybeleid](#)

[Disclaimer](#)

[Leveringsvoorwaarden](#)

- [Facebook](#)
- [Twitter](#)
- [Linkedin](#)
- [Instagram](#)