

## **Jacob de Wet (I)**

De tenhemelopneming van Maria  
Amsterdam, Ons' Lieve Heer op Solder, [...]

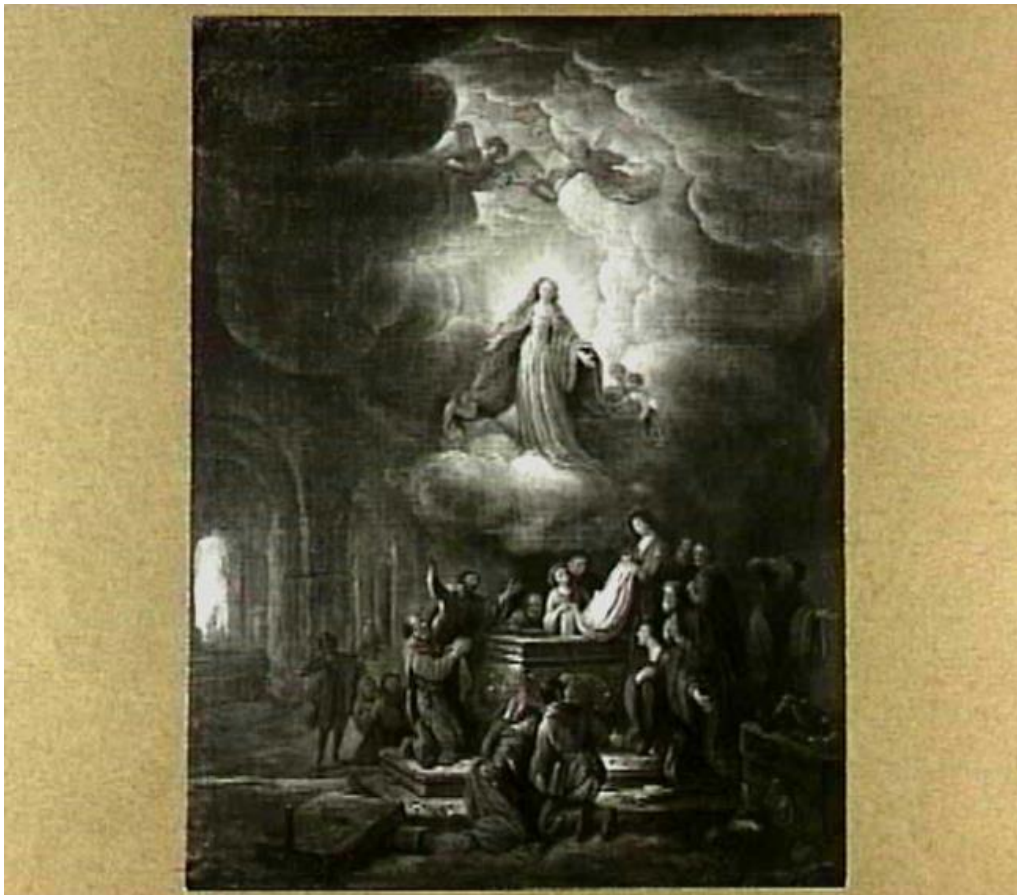



Afbeeldingsnummer 0000010521  
Afmetingen: 650x568 pixels

Verder zoeken in RKDimages

- [Naam kunstenaar \*Wet, Jacob de \(I\)\*](#)
- [Collectieplaats \*Amsterdam\*](#)
- [Collectie \*Rijksmuseum\*](#)
- [Collectie \*Ons' Lieve Heer op Solder\*](#)
- [Onderwerpstrefwoorden \*nieuwe testament & apocriefen\*](#)
- [Onderwerpstrefwoorden \*apotheose\*](#)
- [Iconclass code \*73E77\*](#)

Object gegevens

Objectcategorie

[schilderij](#)

Drager/materiaal

[doek, olieverf](#)

Vorm/maten

[staande rechthoek](#) 76,5 x 62,5 cm

Signatuur/opschrift

Informatie over de signatuur, datering, opschrift of merk op de voor- of achterzijde van het kunstwerk

- [gesigneerd niet bekend waar: \*J. de Wet\*](#)

Huidige toeschrijving

[Jacob de Wet \(I\)](#)

Datering

Exacte of globale datering van het kunstwerk; de zoekmarges van het werk in deze database staan tussen haakjes.

1625 - 1671

[active](#)

Onderwerp

Titel

Titel of de benaming van het kunstwerk. Deze kan verschillen van de titel die in (recente) publicaties wordt gegeven.

[De tenhemelopneming van Maria](#)

[Engelse titel](#)

The assumption of the Virgin Mary

Onderwerpstrefwoorden

nieuwe testament & apocriefen, apotheose

Iconclass-code

Iconclass-codes en tekstcorrelaten bevatten specifieke scènes en namen. Een Iconclass-code of -notatie is een code uit het veeltalige Iconclass systeem voor onderwerpsontsluiting. Voor meer informatie, zie [www.iconclass.nl](http://www.iconclass.nl).

73E77

the assumption of Mary ('assumptio corporis'): she is borne into heaven by angels

Herkomst

Collectie(s)

- Rijksmuseum, Amsterdam , inv./cat.nr SK-A-1853  
Overgedragen door de DVRK in 1959 en door het RMA aan Museum Amstelkring  
1900-04-03 -
- Ons' Lieve Heer op Solder, Amsterdam , inv./cat.nr Br. 17  
1959 - in bruikleen van Rijksmuseum, Amsterdam, SK-A-1853

Tentoonstellingen en literatuur

Tentoonstellingen

- Zeldzame meesters Rijksmuseum Amsterdam , Amsterdam , 1941 , 205

Literatuur

- P.J.J. van Thiel, All the paintings of the Rijksmuseum in Amsterdam, Amsterdam 1976, p. 603, met afb.

Beelddocumentatie

Beelddocumentatie

Standplaats afbeelding

Locatie van de afbeelding in de beelddocumentatie.

- , standplaats origineel BD/RKD/0550 - ONS/Religion, Mythology, Allegory, History and Literature: Rembrandt and School (afb.nr. 0000113346)
- , standplaats origineel BD/RKD/0550 - ONS/Religion, Mythology, Allegory, History and Literature: Rembrandt and School (afb.nr. 0000010521)

Project

Project Collectie Nederland

Permalink

<https://rkd.nl/explore/images/5056>

Ingevoerd op: 1996-08-19; Laatste wijziging: 2016-12-22

**RKD – Nederlands Instituut voor Kunstgeschiedenis**

Prins Willem-Alexanderhof 5

(KB-complex)

2595 BE Den Haag

Nederland

**Openingstijden**

[Bekijk de actuele openingstijden van het RKD](#)

**Contact**

T: 070 3339777

E: [info@rkd.nl](mailto:info@rkd.nl)

**Meer**

[Privacybeleid](#)

[Disclaimer](#)

[Leveringsvoorwaarden](#)

- [Facebook](#)
- [Twitter](#)
- [Linkedin](#)
- [Instagram](#)