

## **Pieter Aertsen**

Christus in het huis van Martha en Maria (Lucas 10:38-42), 1553 gedateerd  
Rotterdam, Museum Boijmans Van Beuningen, [..]



Afbeeldingsnummer 1001616085  
Afmetingen: 650x406 pixels  
License undetermined



Afbeeldingsnummer 0000012235  
Afmetingen: 650x568 pixels  
License undetermined

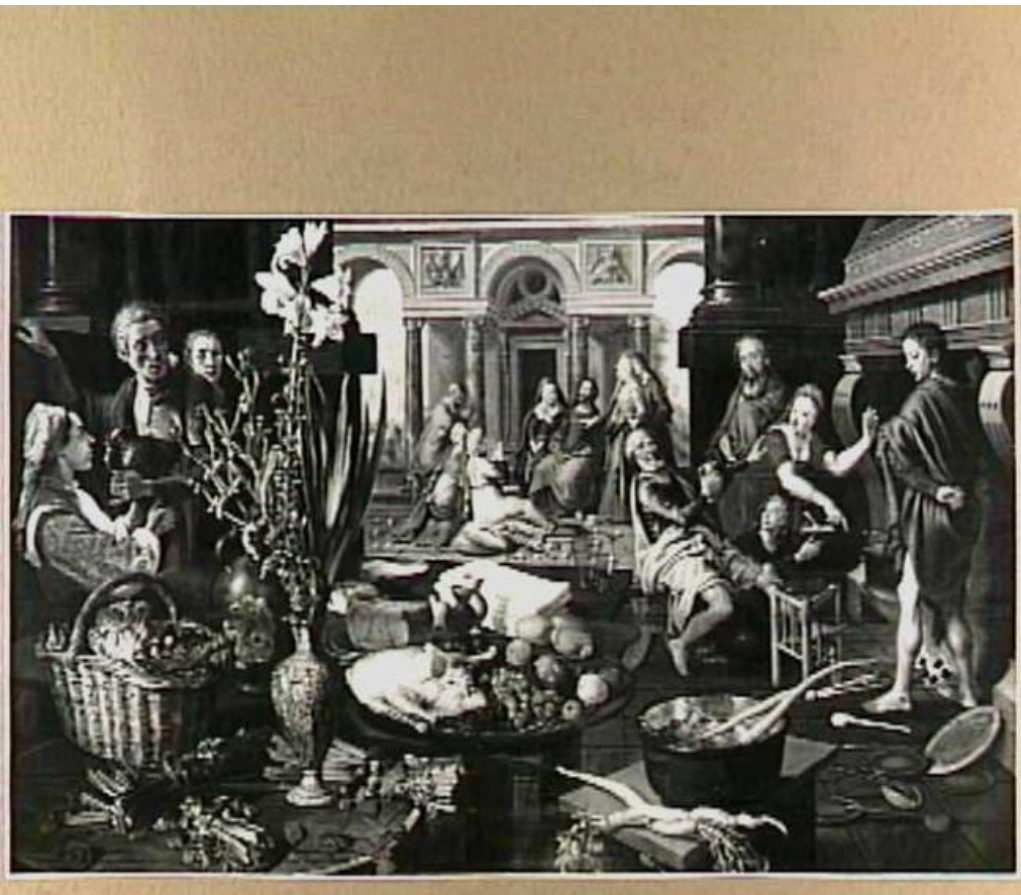

Afbeeldingsnummer 0000010715  
Afmetingen: 650x568 pixels  
License undetermined



Afbeeldingsnummer 000028064  
Afmetingen: 4463x2863 pixels  
License undetermined

Verder zoeken in RKDimages

- [Naam kunstenaar \*Aertsen, Pieter\*](#)
- [Afgesorteerde literatuur \*Friedländer 1967-1976\*](#)
- [Afgesorteerde literatuur \*Jonckheere 2018\*](#)
- [Collectieplaats \*Hamburg\*](#)
- [Collectieplaats \*Vierhouten \(Nunspeet\)\*](#)
- [Collectieplaats \*Rotterdam\*](#)
- [Collectie \*Gottschewski, Dr.\*](#)
- [Collectie \*Beuningen, Daniël George van\*](#)
- [Collectie \*Museum Boijmans Van Beuningen\*](#)
- [Onderwerpstrefwoorden \*nieuwe testament & apocriefen\*](#)
- [Onderwerpstrefwoorden \*keukenscène\*](#)
- [Onderwerpstrefwoorden \*groentestillevens\*](#)
- [Onderwerpstrefwoorden \*keukenstillevens\*](#)
- [Onderwerpstrefwoorden \*allegorie\*](#)
- [Iconclass code \*73C7223\*](#)
- [Iconclass code \*73C72232\*](#)
- [Iconclass code \*41C2111\*](#)

Object gegevens

Objectcategorie

[schilderij](#)

Dragers/materiaal

[paneel, olieverf](#)

Vorm/maten

[liggende rechthoek 126 x 200 cm](#)

Signatuur/opschrift

Informatie over de signatuur, datering, opschrift of merk op de voor- of achterzijde van het kunstwerk

- [gemonogrammeerd middenboven: \*P A \(met daartussen een drietand\)\*](#)  
in de ronde opening boven de deur
- [gedateerd rechtsonder: \*1553.27 . julius\*](#)

Huidige toeschrijving

[Pieter Aertsen](#)

Datering

Exacte of globale datering van het kunstwerk; de zoekmarges van het werk in deze database staan tussen haakjes.

[1553 gedateerd \(1553\)](#)

Onderwerp

## Titel

Titel of de benaming van het kunstwerk. Deze kan verschillen van de titel die in (recente) publicaties wordt gegeven.

Christus in het huis van Martha en Maria (Lucas 10:38-42)

## Engelse titel

Christ in the house of Mary and Martha

## Onderwerpstrefwoorden

nieuwe testament & apocriefen, keukenscène, groentestillevens, keukenstillevens, allegorie

## Iconclass-code

Iconclass-codes en tekstcorrelaten bevatten specifieke scènes en namen. Een Iconclass-code of -notatie is een code uit het veeltalige Iconclass systeem voor onderwerpsontsluiting. Voor meer informatie, zie [www.iconclass.nl](http://www.iconclass.nl).

73C7223

Christ in the house of Martha and Mary (Luke 10:38-42)

73C72232

Martha complains to Christ about Mary

41C2111

kitchen-interior with foodstuffs in foreground (Dutch: 'keukenstuk')

## Herkomst

## Collectie(s)

- private collection Dr. Gottschewski, Hamburg/Berlin/Amsterdam volgens eigenhandige notitie op achterzijde foto uit archief M.J. Friedländer 1925 - gesignaleerd door M.J. Friedländer: 1925-12
- private collection Daniël George van Beuningen, Rotterdam/Vierhouten (Nunspeet) - 1958
- Museum Boijmans Van Beuningen, Rotterdam , inv./cat.nr 1108 1958 -

## Tentoonstellingen en literatuur

### Literatuur

- Friedländer 1967-1976, vol. XIII, nr. 307
- Jonckheere 2018, p. 84-92, ill. 7 (color)
- Museum Boymans-van Beuningen. Catalogus van schilderijen tot 1800, Rotterdam 1962, p. 17
- Pieter Aertsen, Nederlands Kunsthistorisch Jaarboek 40 (1989), Den Haag 1990
- Y. Bruijnen, cat.tent. Pieter Aertsen, vier schilderijen doorgelicht, Rotterdam (Museum Boijmans Van Beuningen) 1990
- Cat. Van Eyck to Bruegel 1400 to 1550: Dutch and Flemish painting in the collection of the Museum Boymans-van Beuningen, Rotterdam (Museum Boijmans Van Beuningen) 1994, p. 372-377

## Beelddocumentatie

### Beelddocumentatie

#### Standplaats afbeelding

Locatie van de afbeelding in de beelddocumentatie.

- BD/Digital Collection (afb.nr. 1001616085)
- , standplaats origineel BD/RKD/0516 - ONS/Religion, Mythology, Allegory, History and Literature 1 (afb.nr. 0000012235)
- , standplaats origineel BD/RKD/0516 - ONS/Religion, Mythology, Allegory, History and Literature 1 (afb.nr. 0000010715)
- BD/RKD - ONS/Photo-archive M.J. Friedländer (afb.nr. 0000028064)

### Project

Friedländer-project

Project Collectie Nederland

## Technische documentatie

Het RKD beheert een collectie technische documentatie die door externe onderzoekers en musea aan ons is overgedragen of voortkomt uit eigen onderzoek met infraroodreflectografie. Het materiaal waarvan hier de metadata zijn weergegeven, is op afspraak te raadplegen op het RKD. Vooralsnog is niet alle technische documentatie ingevoerd in de database. Regelmatig worden nieuwe gegevens toegevoegd.

3 treffers in RKDtechnical, betreffende:

### Type technisch onderzoek

- infraroodonderzoek
- monsteronderzoek

### sample

- verfmonster A113/1-5 1 treffers

niet gespecificeerd

Permalink

<https://rkd.nl/explore/images/5125>

Ingevoerd op: 1996-08-29; Laatste wijziging: 2020-01-24

## **RKD – Nederlands Instituut voor Kunstgeschiedenis**

Prins Willem-Alexanderhof 5  
(KB-complex)  
2595 BE Den Haag  
Nederland

### **Openingstijden**

[Bekijk de actuele openingstijden van het RKD](#)

### **Contact**

T: 070 3339777

E: [info@rkd.nl](mailto:info@rkd.nl)

### **Meer**

[Privacybeleid](#)

[Disclaimer](#)

[Leveringsvoorwaarden](#)

- [Facebook](#)
- [Twitter](#)
- [Linkedin](#)
- [Instagram](#)