

## omgeving van **Anthony van Dyck**

Portret van Peter Paul Rubens (1577-1640), ca. 1630-1660  
Amsterdam, Rijksmuseum, inv./cat.nr. A 2318

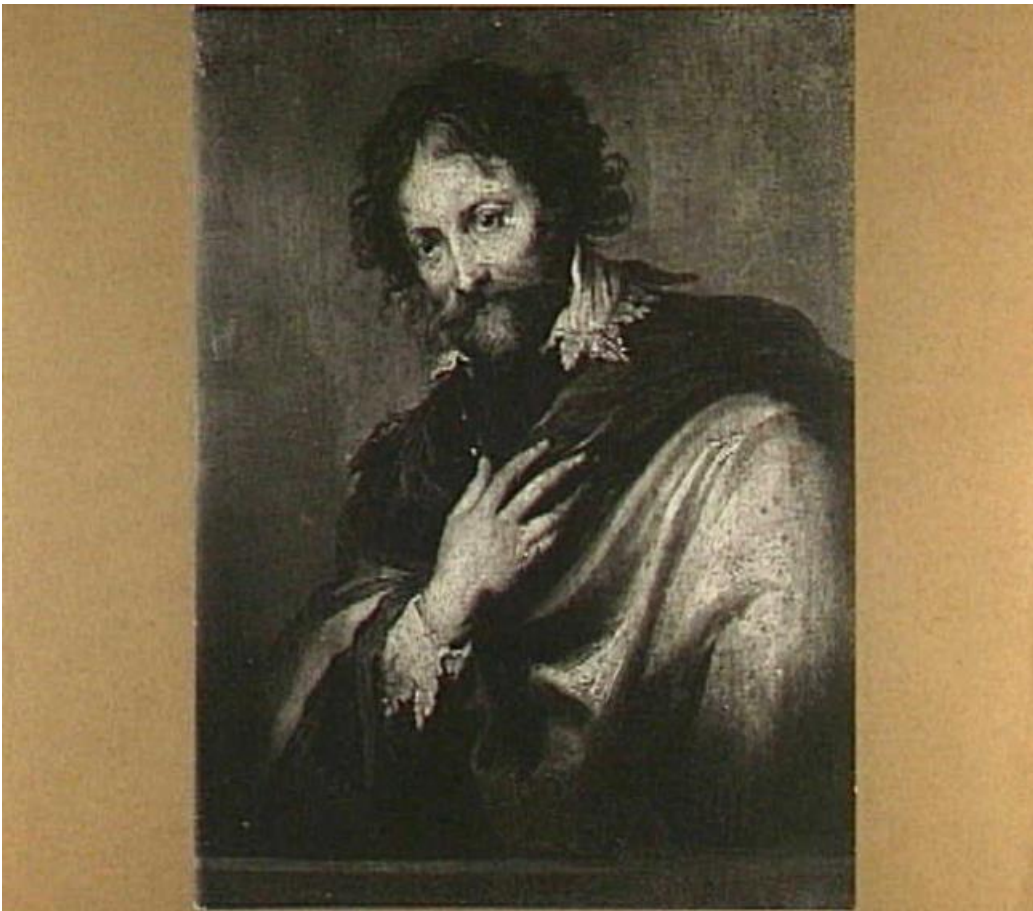



Verder zoeken in RKDimages

- [Naam kunstenaar \*Dyck, Anthony van\*](#)
- [Afgeskorte literatuur \*Van Thiel 1976\*](#)
- [Afgeskorte literatuur \*Larsen 1988\*](#)
- [Collectieplaats \*Amsterdam\*](#)
- [Collectie \*Six van Vromade, jhr. Pieter Hendrik\*](#)
- [Collectie \*Rijksmuseum\*](#)

- Onderwerpstrefwoorden *mansportret*
- Onderwerpstrefwoorden *kunstenaarsportret*
- Onderwerpstrefwoorden *ten halven lijve*
- Onderwerpstrefwoorden *hoofd naar links*
- Onderwerpstrefwoorden *lichaam naar links*
- Onderwerpstrefwoorden *aanziend*
- Onderwerpstrefwoorden *platte kanten kraag*
- Onderwerpstrefwoorden *draperie (kleding)*
- Onderwerpstrefwoorden *hand voor de borst*

Object gegevens

Objectcategorie

schilderij

Drager/materiaal

paneel, olieverf, grisaille

Vorm/maten

staande rechthoek 25,5 x 20 cm

Huidige toeschrijving

omgeving van Anthony van Dyck

Datering

Exacte of globale datering van het kunstwerk; de zoekmarges van het werk in deze database staan tussen haakjes.

ca. 1630-1660 (1630 - 1660)

Onderwerp

Titel

Titel of de benaming van het kunstwerk. Deze kan verschillen van de titel die in (recente) publicaties wordt gegeven.

Portret van Peter Paul Rubens (1577-1640)

Engelse titel

Portrait of Peter Paul Rubens (1577-1640)

Onderwerpstrefwoorden

mansportret, kunstenaarsportret, ten halven lijve, hoofd naar links, lichaam naar links, aanziend, platte kanten kraag, draperie (kleding), hand voor de borst

Voorgestelden

IB nummer

Nummer gerelateerd aan de collectie portret-iconografie RKD.

45315

Peter Paul Rubens 1577-06-28 - 1640-05-30

Naam

Rubens, Peter Paul

Voorletters

P.P.

Geslacht

m

Geboren

Siegen 1577-06-28

Overleden

Antwerpen 1640-05-30

Functie

Schilder, tekenaar, prentkunstenaar, wekzaamaan verschillende hoven.

Gehuwd met

- Antwerpen 1609-10-13  
Isabella Brandt
- Antwerpen 1630-12-16  
117338/Fourment, Helena

Kinderen

- Frans Rubens

Herkomst

Collectie(s)

- private collection jhr. Pieter Hendrik Six van Vromade, Amsterdam - 1908
- Rijksmuseum, Amsterdam , inv./cat.nr A 2318 met steun van de Vereniging Rembrandt 1908 -

#### Veiling(en)

- W. Wreesman, 1816

#### Tentoonstellingen en literatuur

##### Literatuur

- [Van Thiel 1976](#), p. 209
- [Larsen 1988](#), vol. 2, p. 247 ad no. 608
- R. Priem, 'The "most excellent collection" of Lucretia Johanna van Winter: the years 1809-22, with a catalogue of the works purchased', Simiolus 25 (1997), p. 199, cat. no. 5, with ill.
- S. Avery-Quash, 'The Travel Notebooks of Sir Charles Eastlake', The Walpole Society 73 (2011) vol. 1, p. 556

#### Beelddocumentatie

##### Beelddocumentatie

###### Standplaats afbeelding

Locatie van de afbeelding in de beelddocumentatie.

- BD/Digital Collection (afb.nr. [1001088371](#))
- , standplaats origineel BD/RKD/0376 - ONS/Portraits 1 (afb.nr. [0000011210](#))
- BD/RKD/IB op XVII-B/Rubens (afb.nr. [0000090124](#))

##### Project

[Project Collectie Nederland](#)

#### Technische documentatie

Het RKD beheert een collectie technische documentatie die door externe onderzoekers en musea aan ons is overgedragen of voortkomt uit eigen onderzoek met infraroodreflectografie. Het materiaal waarvan hier de metadata zijn weergegeven, is op afspraak te raadplegen op het RKD. Vooralsnog is niet alle technische documentatie ingevoerd in de database. Regelmatig worden nieuwe gegevens toegevoegd.

[1 treffers](#) in RKDtechnical, betreffende:

#### Type technisch onderzoek

- [onderzoek drager](#)

#### Permalink

<https://rkd.nl/explore/images/5788>

Ingevoerd op: 1996-08-19; Laatste wijziging: 2017-07-11

#### **RKD – Nederlands Instituut voor Kunstgeschiedenis**

Prins Willem-Alexanderhof 5  
(KB-complex)  
2595 BE Den Haag  
Nederland

#### **Openingstijden**

Maandag t/m vrijdag van 10.00 tot 17.00 uur

#### **Contact**

T: 070 3339777

E: [info@rkd.nl](mailto:info@rkd.nl)

## **Meer**

[Privacybeleid](#)

[Disclaimer](#)

[Algemene voorwaarden](#)

- [Facebook](#)
- [Twitter](#)
- [Linkedin](#)
- [Instagram](#)